

VOLET PASTORALE – ECOLE SAINT LOUIS

L'ensemble de la communauté éducative de l'école Saint Louis s'engage à accueillir chacun des enfants en prenant en compte toute sa personne : son épanouissement intellectuel, son développement physique, sa dimension affective et relationnelle afin de lui permettre de grandir en humanité et en spiritualité. **"Quiconque accueille ce petit enfant à cause de mon nom, c'est moi qu'il accueille, et quiconque m'accueille accueille Celui qui m'a envoyé ; car celui qui est le plus petit parmi vous tous, c'est celui-là qui est grand."** (Luc 9, 46-48)

Pour aider à la recherche de sens et proposer à ceux qui le désirent d'approfondir leur foi, voici comment se décline notre Projet d'Animation Pastorale qui s'appuie sur notre Projet Educatif.

Inviter et accueillir chacun dans sa singularité à partager les valeurs de l'Evangile au sein de l'école.

Rendre la parole du Christ plus proche et plus accessible dans le respect de la liberté de chacun là où il en est dans son chemin de vie.

Prendre le temps de se rassembler pour célébrer la parole du Christ.

Aider chaque élève dans son parcours d'apprentissage



Prendre le temps d'accueillir chaque famille lors des inscriptions.

Célébrer l'Avent et le Carême avec toute la Communauté Educative.



Projet 2015-2018 :

« Accompagnons l'enfant d'aujourd'hui pour qu'il devienne le citoyen éclairé de demain. »

Permettre un libre choix aux familles :

Culture Chrétienne

Eveil à la foi

Catéchèse



Réunir les enfants une fois tous les deux mois pour célébrer les anniversaires et ce qui se vit dans les classes.

Aider l'Association :
Le radeau des animaux



Cette Parole s'adresse également aux adultes : Privilégier une bonne communication entre la Paroisse et l'école.

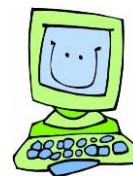

Prendre le temps, dans chaque classe, de prier ensemble de dire MERCI.

